

B.0.28 | achtergevel

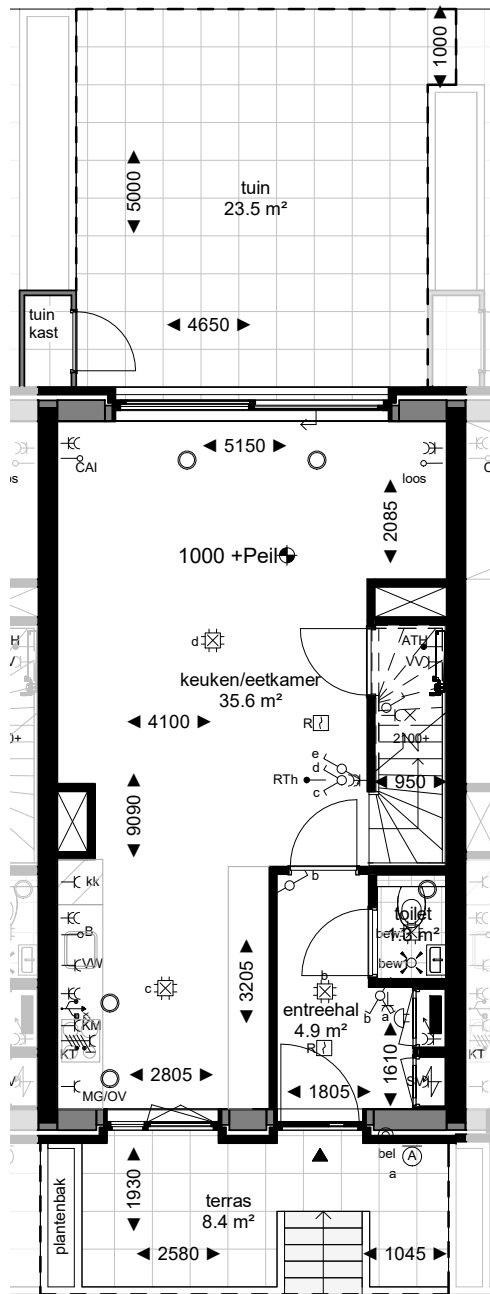

B.0.28 | voorgevel
begane grond

B.0.28 |

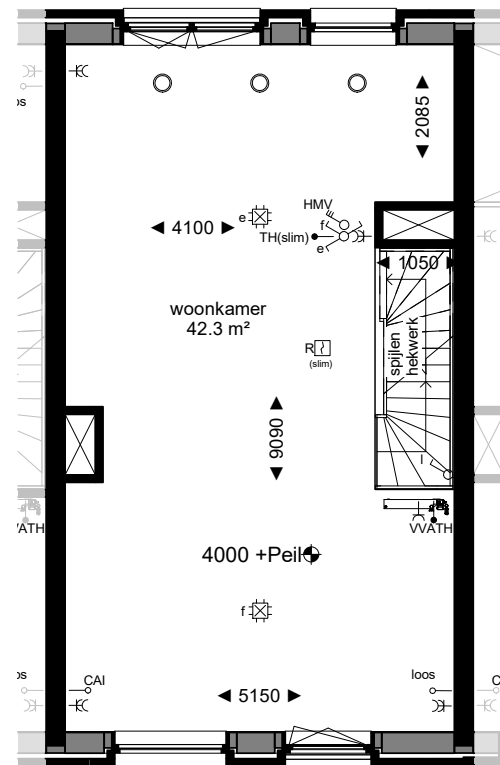

B.0.28 | eerste verdieping

B.0.28 |

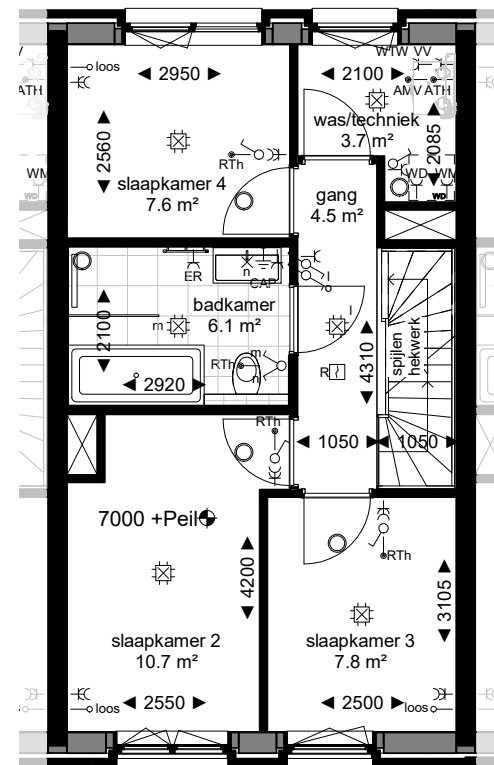

B.0.28 | tweede verdieping

B.0.28 |

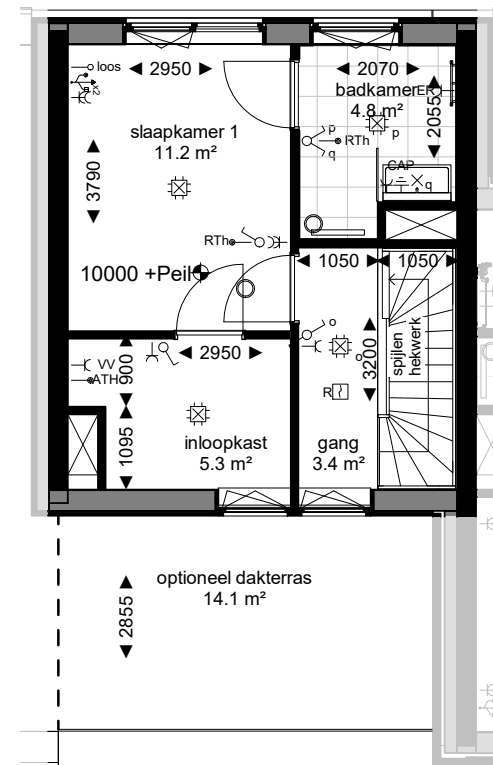

B.0.28 | derde verdieping

Loods Bali

website:
www.edendistrict.nl

aannemer:
Stebru

architect:
Studio Architectuur MAKEN

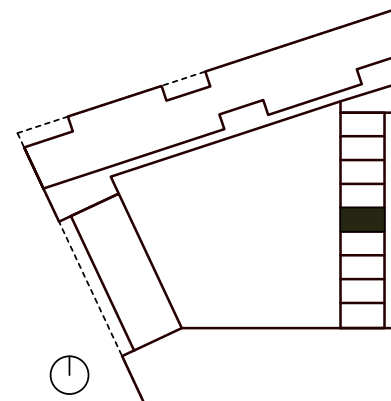

LEGENDA

	trap
	opstelplaats keuken
	schacht/ vide
	opstelplaats wasmachine (WM) of wasdroger (WD)
	dubbele meterkast
	te openen delen (deur/ raam)
	schuifpui
	erfgrens

- keuken is exclusief
- wijzigingen voorbehouden ten aanzien van verdere uitwerking constructie, installatie en detaillering, eisen t.a.v. nutsbedrijven, eisen t.a.v. omgevingsvergunning e.a. wetgeving.
- berging (min. 5m²) en 1 parkeerplaats, behorende bij woning, zijn gesitueerd in de kelder.
- de aangegeven maatvoering op de tekeningen zijn ter indicatie en derhalve circa-maten.
- wijzigingen van installateurs (bijv. toepassing vloerverwarming verdelers) zijn ook onder voorbehoud en de Technische Omschrijving van deze woning is leidend.
- op maatvoering is een tolerantie van toepassing.

ARCHITECTUUR
MAKEN

bouwnummer

B.0.28

Plattegronden

totaal GO ca. 174 m²

schaal

1 : 100

getekend

27-01-2019

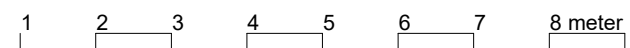

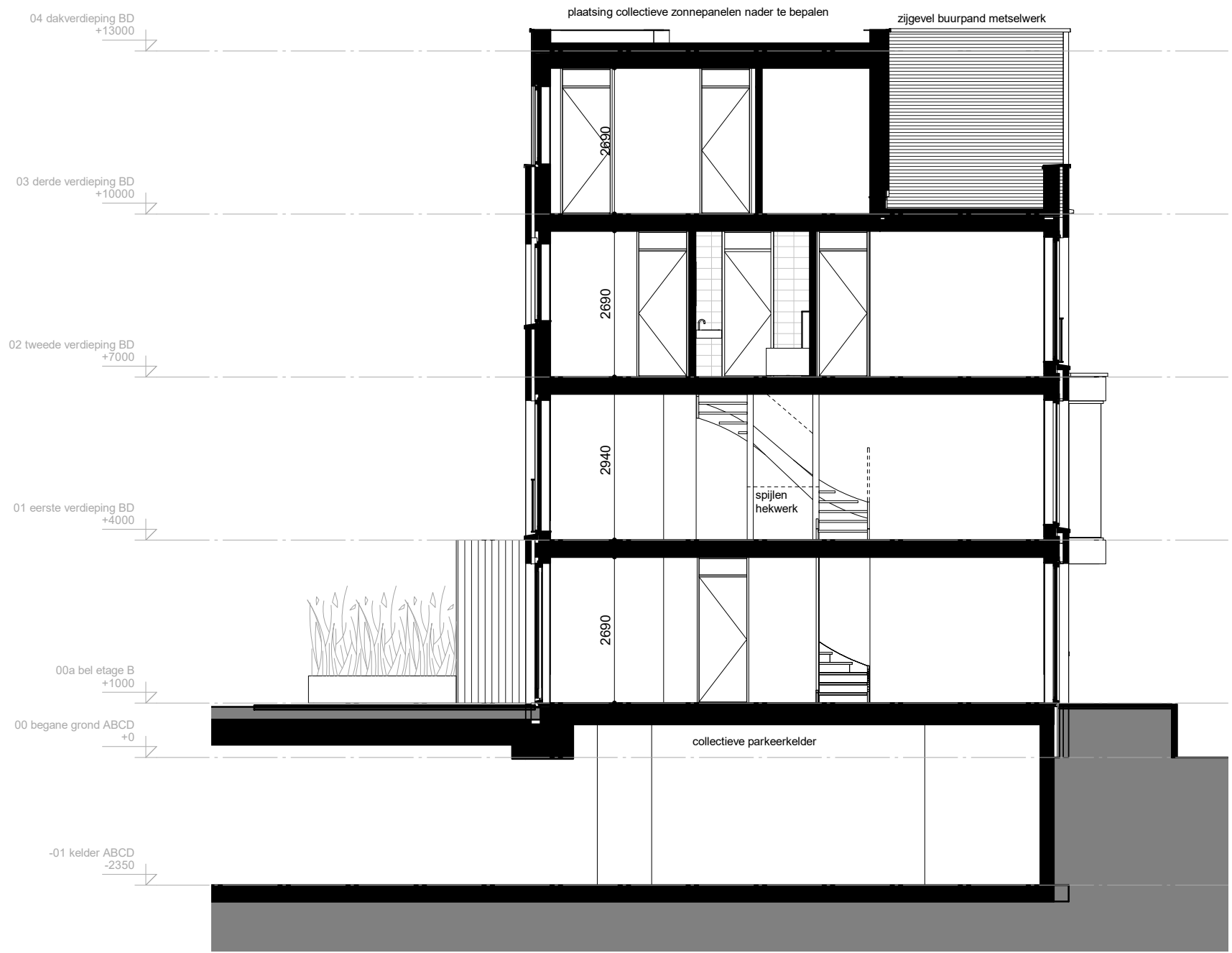

Loods Bali

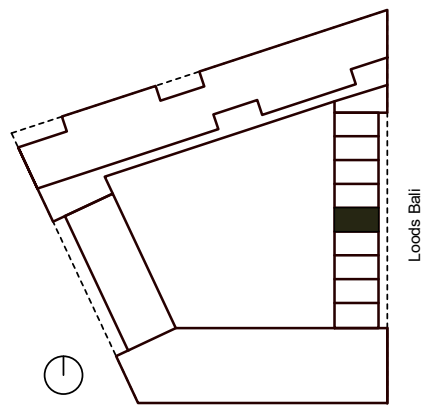

website:
www.edendistrict.nl

aannemer:
Stebru

architect:
Studio Architectuur MAKEN

- keuken is exclusief
- wijzigingen voorbehouden ten aanzien van verdere uitwerking constructie, installatie en detaillering, eisen t.a.v. nutsbedrijven, eisen t.a.v. omgevingsvergunning e.a. wetgeving.
- berging (min. 5m²) en 1 parkeerplaats, behorende bij woning, zijn gesitueerd in de kelder.
- de aangegeven maatvoering op de tekeningen zijn ter indicatie en derhalve circa-maten.
- wijzigingen van installateurs (bijv. toepassing vloerverwarming verdelers) zijn ook onder voorbehoud en de Technische Omschrijving van deze woning is leidend.
- op maatvoering is een tolerantie van toepassing.

**ARCHITECTUUR
MAKEN**

bouwnummer
B.0.28
Doorsnede
totaal GO ca. 174 m²

schaal
1 : 100
getekend
27-01-2019

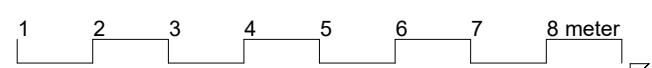



voorgevel



achtergevel



Loods Bali

website:
www.edendistrict.nl
aannemer:
Stebru
architect:
Studio Architectuur MAKEN

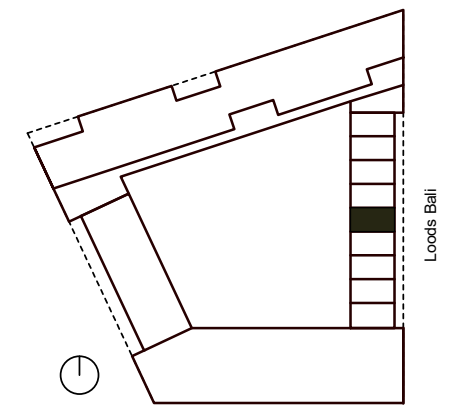

- keuken is exclusief
- wijzigingen voorbehouden ten aanzien van verdere uitwerking constructie, installatie en detaillering, eisen t.a.v. nutsbedrijven, eisen t.a.v. omgevingsvergunning e.a. wetgeving.
- berging (min. 5m²) en 1 parkeerplaats, behorende bij woning, zijn gesitueerd in de kelder.
- de aangegeven maatvoering op de tekeningen zijn ter indicatie en derhalve circa-maten.
- wijzigingen van installateurs (bijv. toepassing vloerverwarming verdelers) zijn ook onder voorbehoud en de Technische Omschrijving van deze woning is leidend.
- op maatvoering is een tolerantie van toepassing.

**ARCHITECTUUR
MAKEN**

bouwnummer
B.0.28
Gevels
totaal GO ca. 174 m²
schaal
1 : 200
getekend
27-01-2019

