

begane grond

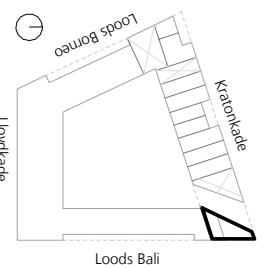

Symbol	Omschrijving	Symbol	Omschrijving
	tap		meterkast
	te openen deel entree deur		aansluiting wasmachine
	te openen deel deur		opstelplaats vloermeub
	te openen deel raam		opstelplaats keuken (exclusief)
	te openen deel draaiklep		erfafscheiding
	tegelwerk		
	schachtwijde		

- algemene opmerking:  
- keukens is exclusief.  
- wijzigingen voorbehouden ten aanzien van verdere uitwerking constructie, installatie en detaillering, eisen t.a.v. nutsbedrijven, eisen t.a.v. omgevingsvergunning e.a. wetgeving.  
- de aangegeven maatvoering op de tekeningen zijn ter indicatie en de feitelijke circanasten.  
- bepaling (rinn 5m2) en parkeerplaats(en) zijn gesitueerd in de kelder.  
- wijzigingen van installateurs (bijv. toepassing VV verdelers) zijn ook voorbehoud.  
- De Technische Omschrijving van deze woning is leidend.  
- Afneming toeliet minimale conform volgens bouwbesluit

## Lloydpier

bnr.:	33.00	Type:	M1
verdr.:	00 / 01	GO:	179 m²
schaal:	1:100	datum:	15.04.2021

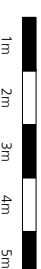

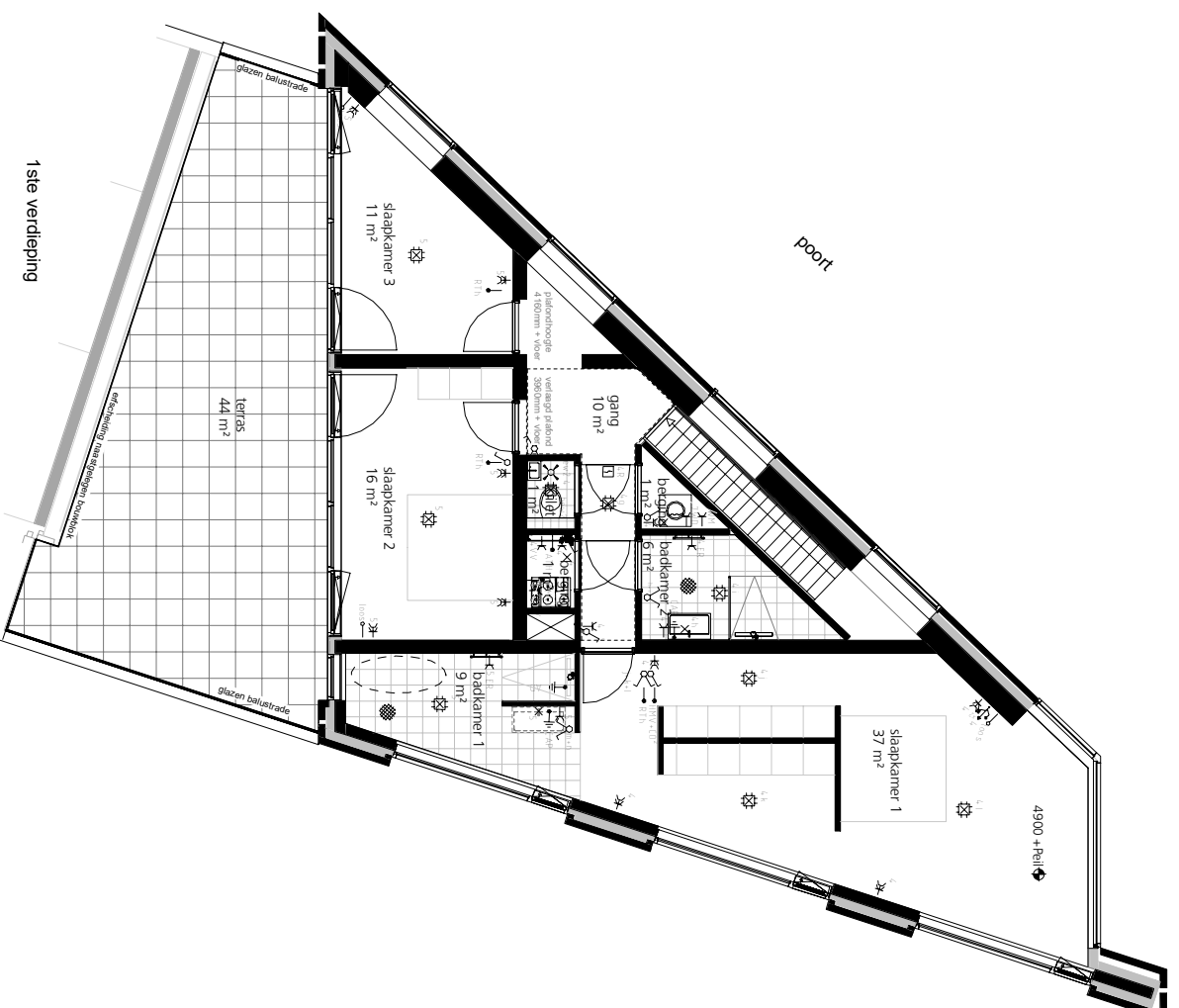

1 site verdieping

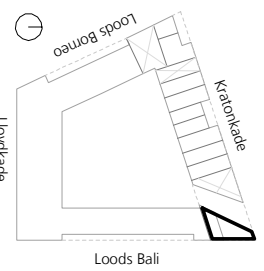

Symbol	Omschrijving	Symbol	Omschrijving
	tap		meterkast
	te openen deel entreedeur		aansluiting vloerwaaier
	te openen deel deur		opstelplaats keuken (exclusief)
	te openen deel raam		erfafscheiding
	te openen deel draaikep		
	te openen deel schuifpui		
	tegelwerk		
	schachtwijde		

- algemene opmerking:  
 - Keuken is exclusief.  
 - Wijzigingen voorbehouden ten aanzien van verdere uitwerking constructie, installatie en detaillering, eisen t.a.v. nutsbedrijven, eisen t.a.v. omgevingsvergunning e.a. wetgeving.  
 - de aangegeven maatvoering op de tekeningen zijn ter indicatie en dert halve circa-maten.  
 - bepaling (rinn 5m2) en parkeerplaats(en) zijn gesitueerd in de kelder.  
 - wijzigingen van installateurs (bijv. toepassing VV verdelers) zijn ook onder voorbehoud.  
 - De Technische Omschrijving van deze woning is leidend.  
 - Afneming toeliet minimale conform volgens bouwbesluit

**eden**  
 bnr/brier

site:  
 edendistrictnl  
 aannemer:  
 Stebru  
 architect:  
 Arons en Gebuif architecten

# Lloydpier

bnr.:  
**bnr.**  
 33.01  
 verd.:  
 00 / 01  
 schaal:  
 1:100

Type:  
**M1**  
 GO:  
 179 m²  
 datum:  
 15.04.2021

